



BanRegio Grupo Financiero, con sede en Monterrey, Nuevo León, es una Institución Financiera que desde hace 17 años brinda una amplia gama de soluciones integrales bancarias en el país, lo que sumado a una imagen de excelencia en el servicio y atención a sus clientes se ha reflejado en el crecimiento de sus activos llegando a integrar más de \$52,000 millones de pesos en este rubro.

Nuestra misión es lograr una posición relevante en el mercado financiero nacional, a través de proporcionar al cliente un servicio confiable, ágil y diferenciado, que permita mantener un crecimiento sostenible y rentable en el largo plazo.

Se tiene presencia en 13 entidades de la República Mexicana (Aguascalientes, Baja California Norte, Coahuila, Chihuahua, Durango, Guanajuato, Jalisco, Nuevo León, Sinaloa, San Luís Potosí, Sonora y Tamaulipas y Distrito Federal). Provee servicios bancarios a más de 160,000 clientes y cuenta con una gama de productos y servicios de una banca moderna para satisfacer necesidades de crédito, ahorro e inversión.

Nuestro nicho de negocio está dirigido a satisfacer necesidades crediticias para la pequeña y mediana empresa, así como créditos automotrices e hipotecarios.

Una de las principales fortalezas de BanRegio es su recurso humano, donde se conjugan por una parte personas de gran experiencia en el sector financiero y por la otra jóvenes profesionistas que brindan su dinamismo y entusiasmo al logro de los objetivos y metas establecidas.

En 2010, BanRegio registró una utilidad neta de \$675 millones de pesos lo que representa un incremento del 42.7% respecto al año anterior, en el caso de los activos estos crecieron un 17.6% en relación al 2009 para alcanzar la cantidad de \$52,011 millones. Así mismo el Capital Contable presenta un nivel de \$4,116 millones, lo que implica un aumento del 16.9% respecto a 2009. De esta manera, el rendimiento sobre capital contable se ubicó en 17.7%.

Al cierre del 2010 se alcanzó una cartera de créditos total de \$23,361 millones, este nivel representa un incremento de 15.9% respecto a 2009, bajo una estrategia conservadora y prudente en el otorgamiento de crédito se observa una reducción en los créditos que pudiesen implicar un mayor riesgo como el consumo con una disminución del 23.8% y el hipotecario con un 3.9%. Respecto al indicador de la calidad de la cartera, el índice de cartera vencida se ubico en 2.1% y el indicador de cobertura de reservas a cartera vencida cerró en 2.0 veces.

La captación integral al finalizar el 2010 alcanzó un monto de \$47,086 millones, destacando el crecimiento del 30.1% de los depósitos de disponibilidad inmediata que contribuyó a reducir el costo ponderado de la captación total. Otros importantes crecimientos fueron los de títulos de crédito emitidos y mesa de dinero los cuales presentan incrementos del 69.8% y 19.8% respectivamente al compararse con 2009.

BanRegio ha sido una institución financiera importante en términos de captación tradicional, cartera comercial, cartera hipotecaria y créditos automotrices en el mercado de servicios bancarios de la zona norte y centro del país. Al cierre del 2010, BanRegio tenía una participación de mercado en los estados de Nuevo León, Coahuila y Tamaulipas (principal zona de influencia) en captación total del 13.3%, 4.7% y 2.9% y para Cartera Comercial del 7.6%, 6.3% y 5.3% respectivamente. BanRegio cuenta con un índice de eficiencia operativa del 55.6% al cierre de 2010 el cual presenta una mejoría respecto al obtenido en 2009 ya que este indicador se ubicó en 59.9%.

BanRegio Grupo Financiero está conformado por varias subsidiarias donde destaca Banco Regional de Monterrey S.A. el cual es el eje principal de las actividades financieras del Grupo, presenta activos por valor \$43,474 millones de pesos al cierre de 2010, en esta entidad el Grupo posee el 99.99% de las acciones, las otras subsidiarias del grupo son Banco Regional S.A. (Institución de banca múltiple), AF Banregio S.A. de C.V. (Arrendamiento financiero y puro así como factoraje), Vivir soluciones Financieras, S.A. de C.V. (crédito al consumo), Operadora Banregio,S.A. de C.V. (Operadora de sociedades de inversión) y Servicios Banregio,S.A. de C.V. (Prestación de servicios). La participación accionaria se presenta en organigrama.

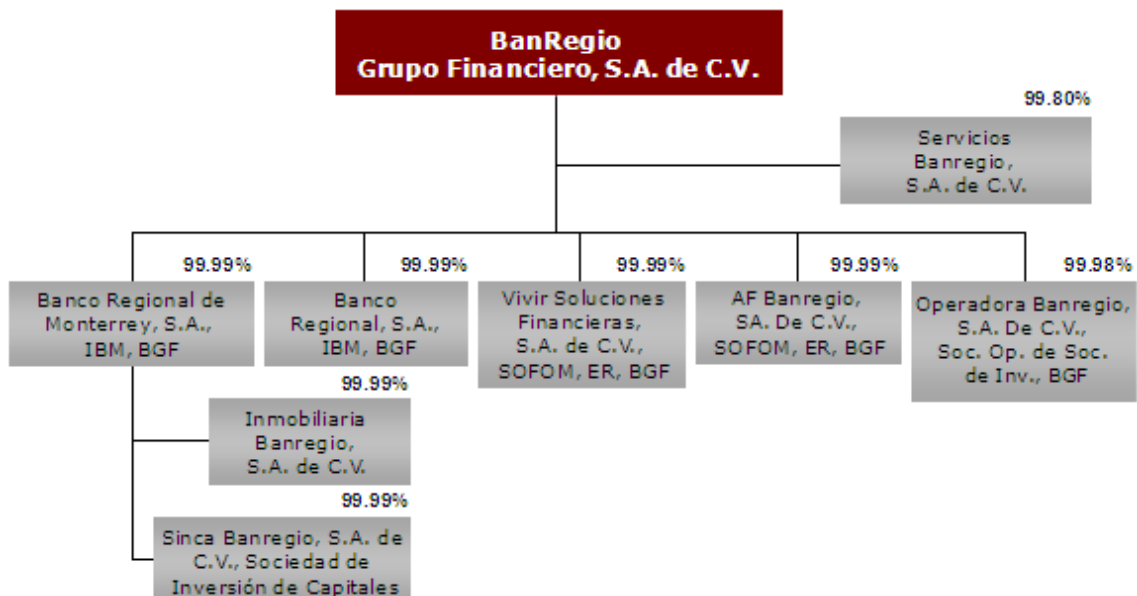

Las principales unidades de negocio en las que opera Banregio G.F. son las siguientes:

- **Unidad de Negocio Mediana Empresa:** Atiende a la mediana empresa, ofreciendo apoyo mediante créditos tanto para capital de trabajo como proyectos de inversión, así como captación y servicios.
- **Unidad de Negocio Automotriz:** Ofrece crédito para adquisición de equipo de transporte para personas físicas y morales mediante financiamientos bancarios o vía arrendamiento puro y financiero.
- **Unidad de Negocio Pequeña Empresa:** Brinda apoyo a las pequeñas empresas y personas físicas con actividad empresarial, mediante productos tanto de crédito como de captación, seguros y servicios.
- **Unidad de Negocio de Banca Personal, Patrimonial y Privada:** Ofrece productos de ahorro e inversión a personas físicas de ingreso medio y alto a través de productos innovadores.
- **Unidad de Negocio Hipotecario:** Brinda apoyos crediticios para adquisición de casa y terreno, para terminación de obra, construcción y remodelación.
- **Unidad de Negocio de Créditos al Consumo:** Ofrece servicios de créditos personales, como tarjeta de crédito préstamos personales al segmento de ingresos medio y alto.
- **Unidad de Negocio de Tesorería y Mercados Financieros:** Ofrece servicios de mesa de dinero, cambios de divisas, derivados y distribución de fondos de inversión.

**CONSEJO DE ADMINISTRACIÓN DE BANREGIO GRUPO FINANCIERO***Consejeros Propietarios*

Ing. Jaime Alberto Rivero Santos  
 Lic. Manuel G. Rivero Santos  
 Ing. Guillermo Javier González Barragán  
 C.P. Jorge Humberto Santos Reyna  
 Ing. Alfonso González Migoya  
 Lic. Francisco Jorge Patiño Leal  
 Ing. Francisco Rogelio Garza Egloff

*Consejeros Suplentes*

Lic. Manuel Gerardo Rivero Zambrano  
 Lic. Marcelo Zambrano Lozano  
 Sr. Jaime Arizpe Lozano  
 Ing. Adrián Bernardo Lozano Rojas  
 Ing. Alejandro Miguel Elizondo Barragán  
 Ing. Isauro Alfaro Alvarez  
 C.P. Arturo Lozano Cerda

Secretario del Consejo:  
 Prosecretario del Consejo:

Lic. Gerardo Jesús Gómez Garza  
 Ing. Alejandro Carlos de Lascurain Morhan

Comisario Propietario:  
 Comisario Suplente:

Lic. Joel Antonio Chapa González  
 C.P.C. José Antonio Quesada Palacios

**DIRECTIVOS PRINCIPALES**

**Presidente del Consejo de Administración de  
 BanRegio Grupo Financiero**

Ing. Jaime A. Rivero Santos

**Director General BanRegio Grupo Financiero**

Lic. Manuel G. Rivero Santos

Lic. Manuel Gerardo Rivero Zambrano  
 Ing. Alejandro C. de Lascurain Morhan  
 Lic. Héctor Cantú Reyes  
 Lic. Ramiro G. Ramírez Garza  
 Don Jaime Arizpe Lozano  
 Lic. Gerardo J. Gómez Garza  
 Ing. Ricardo Vega González

D.G.A. Planeación  
 D.G.A. Finanzas  
 D.G.A. Banca  
 D.G.A. Gestión de Riesgos  
 Asesor Dirección General  
 Asesor Dirección General  
 Asesor de Proyectos Inmobiliarios y  
 Director SINCA

**OFICINAS PRINCIPALES**

Avenida Vasconcelos No. 142 Ote.  
 Colonia del Valle  
 C.P. 66220, San Pedro Garza García, Nuevo León  
 Tel. 52 (81) 8399-5000  
[www.banregio.com](http://www.banregio.com).

Funcionario responsable del área de Atención a Inversionistas, es el Lic. Rubén O. Gracia Martínez (5281-8399-5020).

Salvo que se indique lo contrario de manera expresa, las cifras monetarias contenidas en este Informe se muestran en pesos, en términos nominales e incluyen la consolidación de las subsidiarias de BanRegio Grupo Financiero, S.A. de C.V.

### BanRegio Grupo Financiero, S. A. de C. V.

#### Balances generales consolidados

Cifras expresadas en millones de pesos al 31 de Diciembre de 2010

<b>Activo</b>	<b>2009</b>	<b>2010</b>
<b>Disponibilidades</b>	<b>\$2,375</b>	<b>\$2,748</b>
Títulos para negociar	8,425	15,335
Títulos disponibles para la venta	18	14
Títulos conservados a vencimiento	11,358	8,592
<b>Inversiones en Valores</b>	<b>19,801</b>	<b>23,941</b>
<b>Deudores de reporto</b>	-	-
<b>Derivados</b>	-	-
Créditos Comerciales		
Actividad empresarial o comercial	14,086	17,180
Entidades Financieras	309	217
Entidades Gubernamentales	777	1,400
Créditos al Consumo	962	760
Créditos a la vivienda	3,451	3,319
<b>Total cartera de Crédito Vigente</b>	<b>19,585</b>	<b>22,876</b>
Créditos Comerciales		
Actividad empresarial o comercial	302	275
Entidades Gubernamentales	30	24
Créditos al Consumo	89	41
Créditos a la vivienda	153	145
<b>Total cartera de crédito vencida</b>	<b>574</b>	<b>485</b>
Menos		
Estimación preventiva para riesgos crediticios	(992)	(985)
<b>Cartera de crédito neta</b>	<b>19,167</b>	<b>22,376</b>
Otras cuentas por cobrar	169	174
Bienes adjudicados	30	59
Inmuebles, mobiliario y equipo	375	686
Equipo en arrendamiento puro	1,769	1,539
Inversiones permanentes en acciones	185	199
Impuestos y PTU diferidos	159	110
Otros activos, cargos diferidos e intangibles	199	179
<b>Total Activo</b>	<b>\$44,229</b>	<b>\$52,011</b>

<b>Pasivo</b>	<b>2009</b>	<b>2010</b>
Depósitos de disponibilidad inmediata	\$6,982	\$9,084
Depósitos a plazo:		
Del público en general	7,438	8,066
Mercado de dinero	1,097	0
Títulos de crédito emitidos	2,055	3,489
<b>Total captación tradicional</b>	<b>17,572</b>	<b>20,639</b>
Préstamos Interbancarios y de otros organismos		
Exigibilidad inmediata	122	38
Corto plazo	1,191	1,670
Largo plazo	942	776
<b>Total préstamos interbancarios y de otros organismos</b>	<b>2,255</b>	<b>2,484</b>
<b>Acreeedores por reporte</b>	<b>19,378</b>	<b>23,213</b>
Con fines de negociación	-	-
Con fines de cobertura	59	33
<b>Total derivados</b>	<b>59</b>	<b>33</b>
Impuestos a la utilidad por pagar	8	26
Participación de los trabajadores en las utilidades por pagar	20	20
Acreeedores diversos otras cuentas por pagar	497	603
<b>Total otras cuentas por pagar</b>	<b>525</b>	<b>649</b>
<b>Obligaciones subordinadas en circulación</b>	<b>754</b>	<b>750</b>
<b>Créditos diferidos</b>	<b>165</b>	<b>127</b>
<b>Total Pasivo</b>	<b>\$40,708</b>	<b>\$47,895</b>
<b>Capital Contable</b>		
Capital social	\$1,117	\$1,117
Aportaciones en exceso al capital	\$716	\$716
<b>Capital contribuido</b>	<b>1,833</b>	<b>1,833</b>
Reservas de capital	1,222	1,618
Resultado por valuación de títulos disponibles para la venta	18	13
Resultado por valuación de instrumentos de cobertura de flujos de efectivo	(35)	(23)
Resultado neto	473	675
<b>Capital contable mayoritario</b>	<b>\$3,511</b>	<b>\$4,116</b>
<b>Participación no controladora</b>	<b>\$10</b>	<b>-</b>
<b>Total Capital Contable</b>	<b>\$3,521</b>	<b>\$4,116</b>
<b>Total Pasivo y Capital Contable</b>	<b>\$44,229</b>	<b>\$52,011</b>

<b>Cuentas de orden</b>	<b>2009</b>	<b>2010</b>
<b>Cuentas de orden</b>		
Operaciones de banca de inversión por cuenta de terceros	<b>\$1,122</b>	<b>\$1,520</b>
<b>Cuentas de orden operaciones por cuenta propia</b>		
Avales otorgados	\$1	\$3
Compromisos crediticios	15,527	21,758
Bienes en fideicomiso o mandato	3,845	3,631
Bienes en custodia o en administración	14,165	15,164
Colaterales recibidos por la institución	2,168	2,098
Colaterales recibidos y vendidos o entregados en garantía por la Entidad	2,073	2,064
Montos contratados en instrumentos derivados	3,671	3,854
Intereses devengados no cobrados derivados de cartera de crédito vencida	53	80
Rentas devengadas no cobradas derivadas de operaciones de arrendamiento operativo	1,316	75
	<u>\$42,819</u>	<u>\$48,727</u>
Otras cuentas de registro	<u>\$67,212</u>	<u>\$83,717</u>
<b>Total</b>	<b>\$110,031</b>	<b>\$132,444</b>

**BanRegio Grupo Financiero, S. A. de C. V.**  
Estados consolidados de resultados  
Cifras expresadas en millones de pesos al 31 de Diciembre de 2010

	<b>2009</b>	<b>2010</b>
Ingresos por intereses	\$3,872	\$4,697
Gastos por intereses	<u>(2,162)</u>	<u>(2,551)</u>
<b>Margen Financiero</b>	<b>1,710</b>	<b>2,146</b>
Estimación preventiva para riesgos crediticios	<u>(380)</u>	<u>(333)</u>
<b>Margen financiero ajustado por riesgos crediticios</b>	<b>1,330</b>	<b>1,813</b>
Comisiones y tarifas cobradas	261	290
Comisiones y tarifas pagadas	(116)	(113)
Resultados por intermediación	95	98
Otros ingresos de la operación	<u>47</u>	<u>124</u>
	<b>287</b>	<b>399</b>
<b>Ingresos totales de operación</b>	<b>1,617</b>	<b>2,212</b>
Gastos de administración y promoción	<u>(1,196)</u>	<u>(1,415)</u>
<b>Resultado de la operación</b>	<b>421</b>	<b>797</b>
Otros productos	88	77
Otros gastos	<u>(12)</u>	<u>(26)</u>
	<b>76</b>	<b>51</b>
<b>Resultado antes de impuestos a la utilidad</b>	<b>497</b>	<b>848</b>
Impuestos a la utilidad causados	(57)	(155)
Impuestos a la utilidad diferidos	19	(33)
	<u>(38)</u>	<u>(188)</u>
<b>Resultado antes de participación en subsidiarias no consolidadas y asociadas</b>	<b>459</b>	<b>660</b>
Participación en el resultado de subsidiarias no consolidadas y asociadas	5	14
Participación no controladora	9	1
<b>Resultado Neto</b>	<b><u>\$473</u></b>	<b><u>\$675</u></b>